



การไฟฟ้าส่วนภูมิภาค
PROVINCIAL ELECTRICITY AUTHORITY

เลขที่ ก.๓ สค. (ป.บ.) ๓๑๘๖ / ๒๕๖๒

ชื่อผู้รับ นายภักพงษ์ วงษ์พันธุ์ทา

ชื่อผู้ส่ง นายคณิต สุขโนธรรม

วันที่ ๒ ก.ค. ๒๕๖๒

ตำแหน่ง อ.ก.บ. (ก.๓)

ตำแหน่ง ผ.จก. กฟจ. สค. ชั้น ๑

ด้วยการไฟฟ้า จ.สมุทรสาคร จะขอตัดไฟเพื่อปฏิบัติงาน ติดตั้งโหลดเบรกสวิตช์ (SF๖) ตามแผนผังสังเขปแนบ จำนวน ๓ แผ่น ดังนี้

ที่	ฟีดเดอร์	วัน/เดือน/ปี	ตั้งแต่เวลา	ถึงเวลา	ลักษณะงานที่ปฏิบัติ/ บริเวณ	จาก	ถึง	ผู้ควบคุมงาน
๑.	SMX๐๑	๓ ก.ค. ๖๒	๑๐.๐๐ น.	๑๒.๐๐ น.	ขอจ่ายไฟ F๑ สค.๑๒ เพื่อชาร์ต ไลน์รองรับการจ่ายไฟวันที่ ๔ ก.ค. ๖๒	สค.๑๒	ปลายสาย	นายสมพาส อางน้อย โทร ๐๖-๓๘๖๙-๘๓๓๓
๒	SMX๐๒	๔ ก.ค. ๖๒	๐๙.๐๐ น.	๑๒.๐๐ น.	ติดตั้งโหลดเบรกสวิตช์(SF๖) บริเวณ ปาก ช.หุ้งสีทองและย้าย จุดจัมมาจัม F๑ สค.๑๒ <i>(ยกวลิ้น)</i>	ปลดจุดจัมโดย วิธีฮอทไลน์ กระเช้า	SF๖ ติดตั้งใหม่ ปากช.หุ้งสีทอง	

พื้นที่ที่มีผู้ใช้ไฟได้รับผลกระทบ(ไฟดับ).....

ผู้ประสานงานการดับไฟ ชื่อ นายอ้วนาจ เขียนทอง ตำแหน่ง หน.ป.บ. โทร ๐๘-๑๙๙๕-๕๒๖๐

พื้นที่ ที่ขอตัดไฟปฏิบัติงานมีสายเคเบิลใยแก้วนำแสงของ กฟภ. (หากมีโอกาสชำรุด ผศส.กรส.(ก.๓) จะไปตรวจสอบก่อนปฏิบัติงาน)

๑. มีสายเคเบิลใยแก้วนำแสง ๑.๑ มีโอกาสชำรุด ๑.๒ ไม่มีโอกาสชำรุด
๒. ไม่มีสายเคเบิลใยแก้วนำแสง

(นายคณิต สุขโนธรรม)

ตำแหน่ง ผ.จก. กฟจ. สค. ชั้น ๑

สำหรับแผนกควบคุมการจ่ายไฟ (ผคฟ.) กฟภ.๓

เรียน อ.ก.บ. (ก.๓)

ผคฟ. พิจารณาแล้วเห็นควร

- ในวันที่ อนุมัติให้ดับไฟตามคำขอชื่อ..... ฟีดเดอร์..... จาก..... ถึง.....
ตั้งแต่เวลา..... น. ถึง..... น. ตามใบสั่งทำสวิตซ์ซึ่งเลขที่.....
- ในวันที่ อนุมัติให้ดับไฟตามคำขอชื่อ..... ฟีดเดอร์..... จาก..... ถึง.....
ตั้งแต่เวลา..... น. ถึง..... น. ตามใบสั่งทำสวิตซ์ซึ่งเลขที่.....
- ในวันที่ อนุมัติให้ดับไฟตามคำขอชื่อ..... ฟีดเดอร์..... จาก..... ถึง.....
ตั้งแต่เวลา..... น. ถึง..... น. ตามใบสั่งทำสวิตซ์ซึ่งเลขที่.....
- ในวันที่ อนุมัติให้ดับไฟตามคำขอชื่อ..... ฟีดเดอร์..... จาก..... ถึง.....
ตั้งแต่เวลา..... น. ถึง..... น. ตามใบสั่งทำสวิตซ์ซึ่งเลขที่.....
- ในวันที่ อนุมัติให้ดับไฟตามคำขอชื่อ..... ฟีดเดอร์..... จาก..... ถึง.....
ตั้งแต่เวลา..... น. ถึง..... น. ตามใบสั่งทำสวิตซ์ซึ่งเลขที่.....

พนักงานศูนย์ฯ นาย..... ประสานงานการขอตัดไฟกับ.....

(.....)

สำหรับผู้อนุมัติ

ที่ ก.๓ กปบ.(คฟ.)

เรียน ผจก.

อก.บช.(ก.๓), อก.วว.(ก.๓)

อนุมัติ และแจ้ง จป. เพื่อตรวจสอบความปลอดภัย
พร้อมทั้งลงข้อมูลแจ้งแผนดับไฟลงใน www.pea.co.th

ขั้นตอนการสวิตชิง.....แผ่น

แผนผังแนบ.....แผ่น

ผจฟ.....(สถานี.....)

เพื่อทราบ และจัดพนักงานเข้าปฏิบัติงานร่วมกับศูนย์ฯ นครปฐม
ตั้งแต่วันที่.....น. เป็นต้นไป จนกว่างานจะแล้วเสร็จ

สถานีหม้อแปลงไฟฟ้า กอ.ม. ๒๒๕๖๓๖๗๗

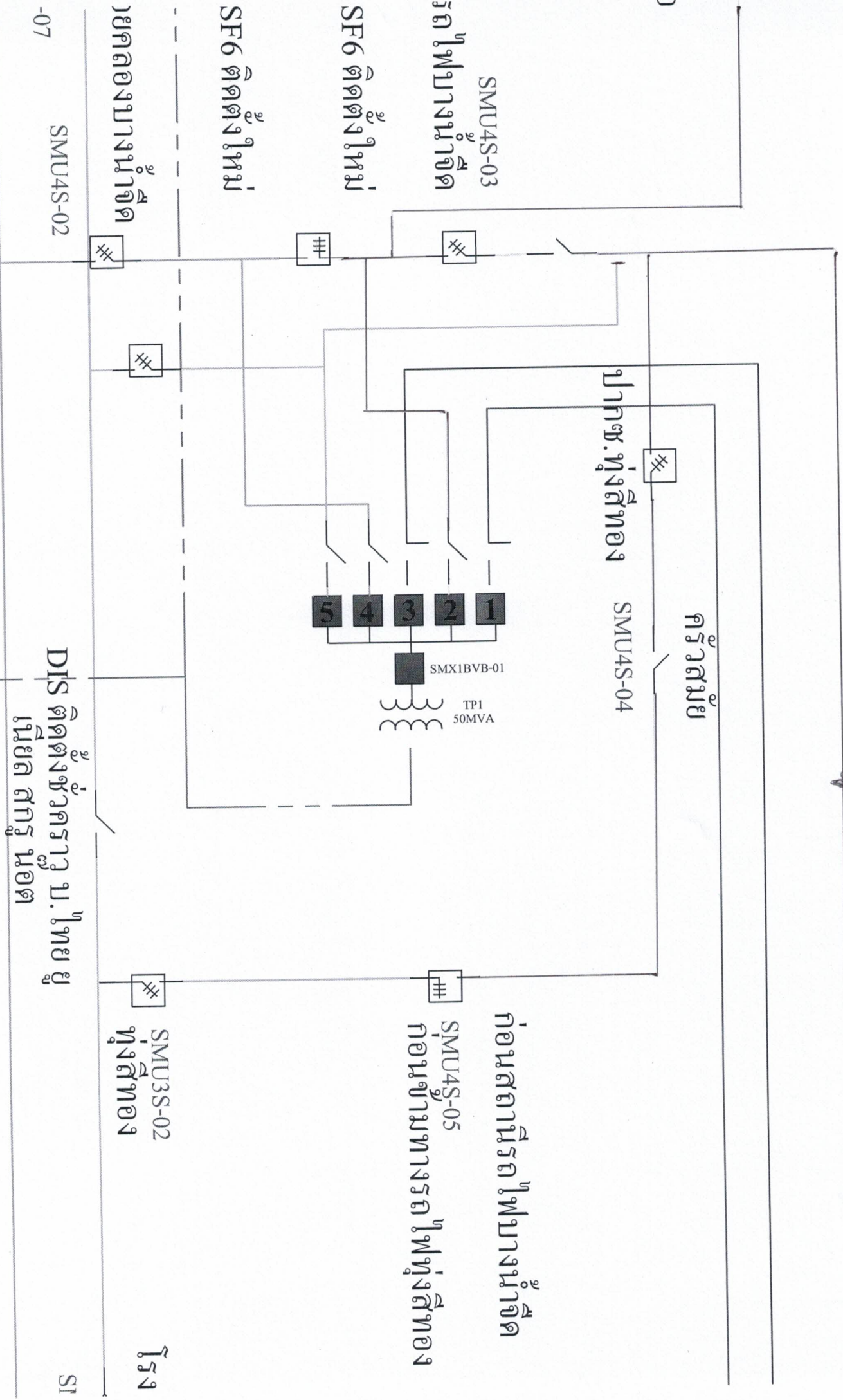

โครงการวางระบบ 10.21 กิ่งวังน

210999001 1021
ตู้ควบคุมการวัด
201517 SF6 2477 ๗. ๗. ๗. ๗. ๗. ๗.

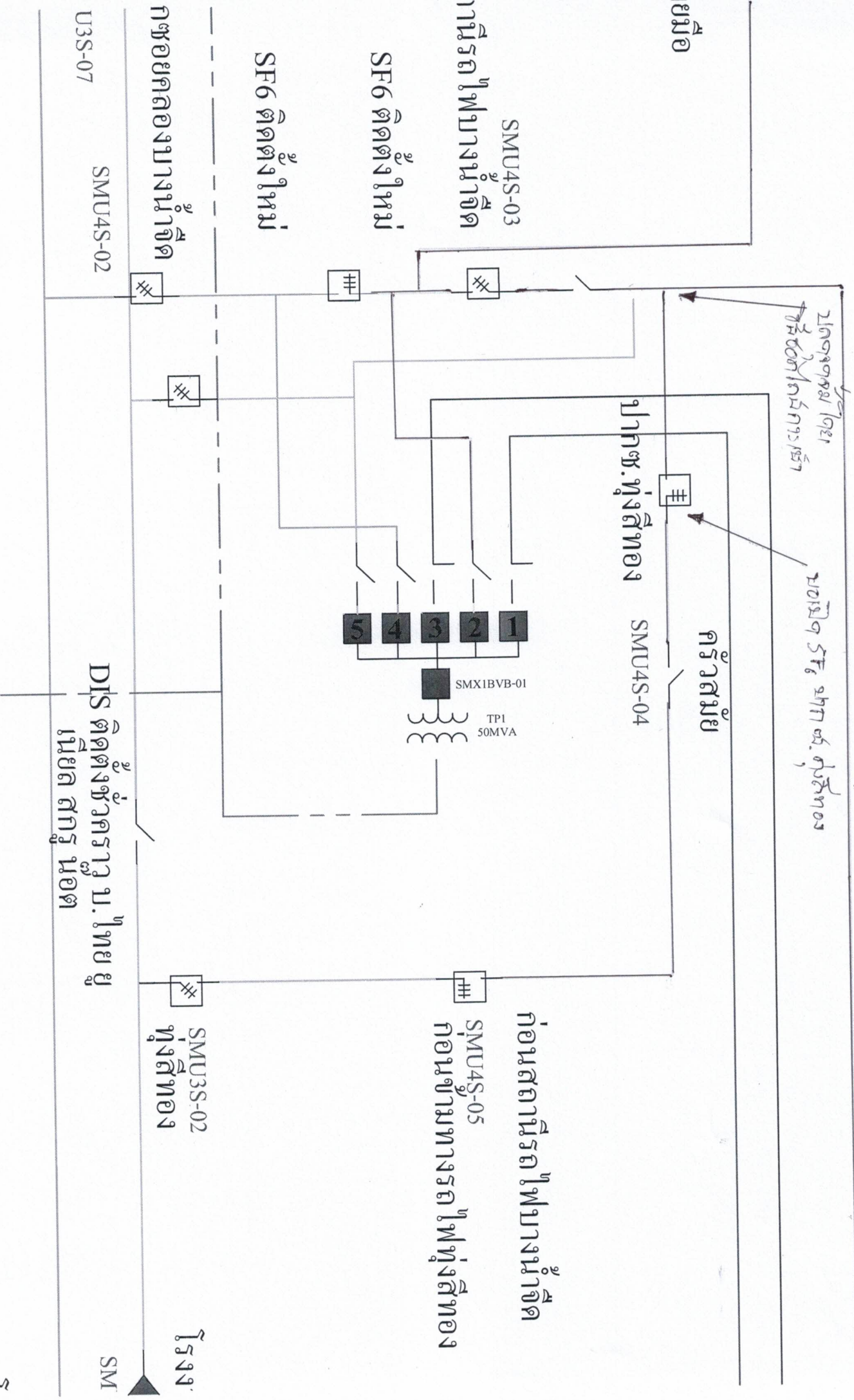

สถานีจ่ายไฟฟ้าพลัง ๕/๑๒๕ KV

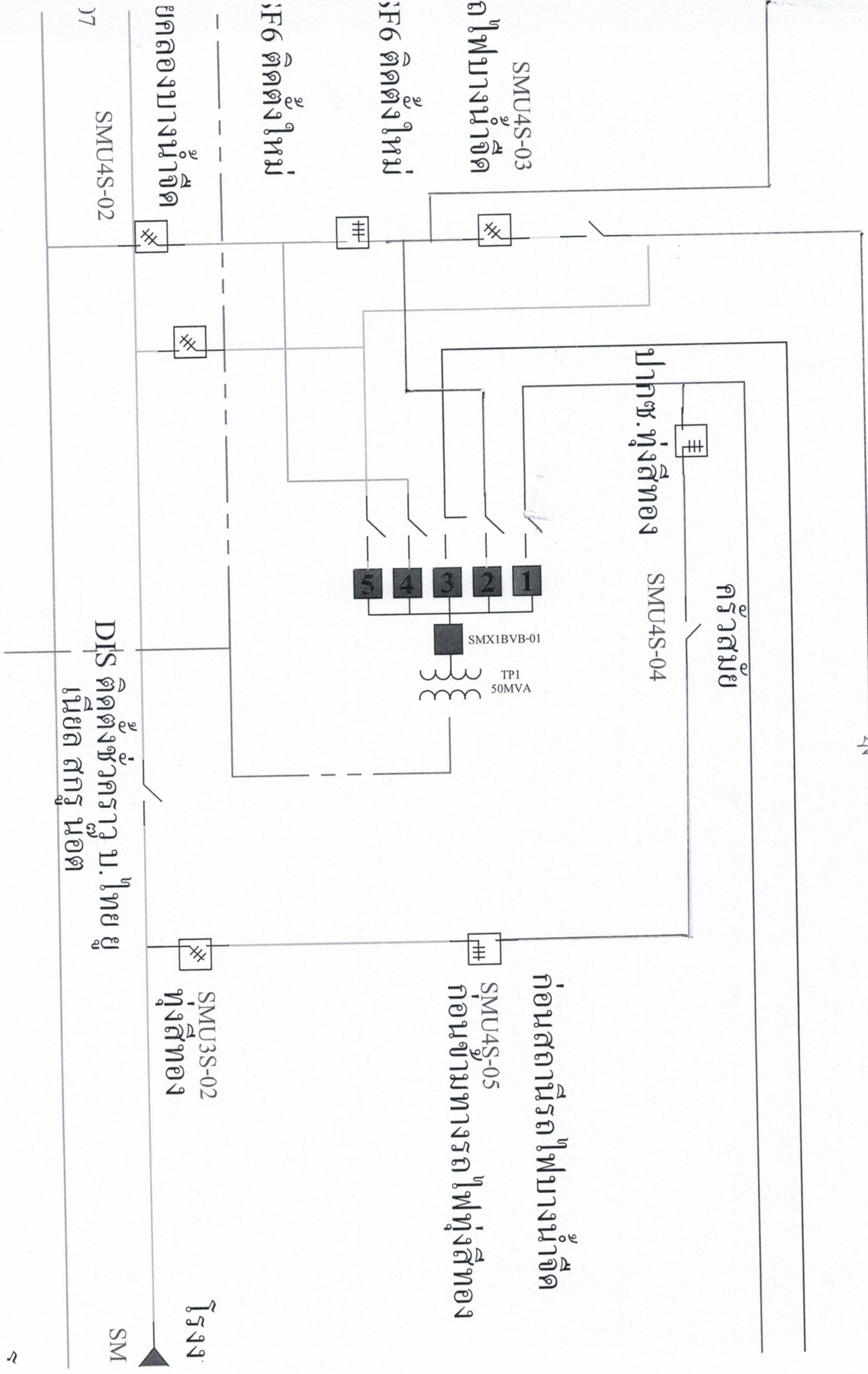

ก่อนสถานีรถไฟฟ้าบางน้ำจืด

SMU4S-05
ก่อนข้ามทางรถไฟหุ่นสีทอง

SMU3S-02
หุ่นสีทอง

DIS ติดตั้งชั่วคราว บ. ไทย ยู
เนียล สกรู นอต

โรงไฟฟ้า
SM

SMU4S-02

๗